Local comercial en renta · Disponible

Local comercial en plaza de Otay

Otay, Tijuana

$18,500 MXN /mes

Demostración · Datos y precio de ejemplo, sin oferta real.



DIRECCIÓN
Villa Fontana XIV sección
Tijuana, Baja California

TELÉFONO
+52 664 406 6999

SITIO WEB
fortiusinmuebles.com

La propiedad

Local a pie de calle en plaza con estacionamiento compartido y mucho paso de gente.

Listo para ocuparse: piso, baño propio y cortina metálica.

Inmueble de ejemplo para revisar el sitio; no es una oferta vigente.

80 m²
Construcción · fuente por confirmar

1 baño
3 estacionamientos

Disponibilidad y entrega

Confirmar disponibilidad antes de programar una visita.



Local comercial en plaza de Otay (ejemplo)

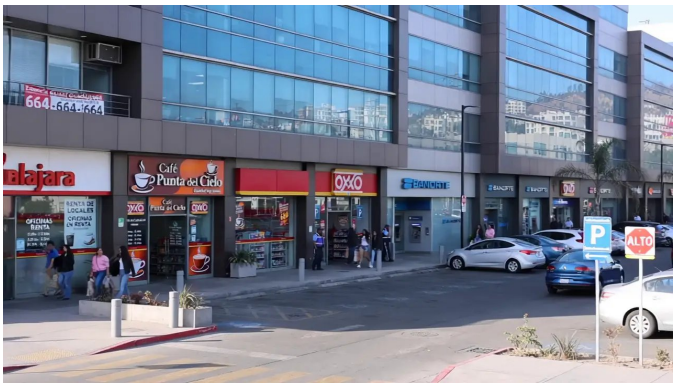

Local comercial en plaza de Otay (ejemplo)

Contacto

Teléfono: +52 664 221 2991

Correo: tonala.mn@gmail.com

WhatsApp: +526642212991

Lunes a viernes 9:00-18:00; sábado con cita

DIRECCIÓN
Villa Fontana XIV sección
Tijuana, Baja California

TELÉFONO
+52 664 406 6999

SITIO WEB
fortiusinmuebles.com

Sitio web: fortiusinmuebles.com

Publicado el 17 nov 2026

DIRECCIÓN
Villa Fontana XIV sección
Tijuana, Baja California

TELÉFONO
+52 664 406 6999

SITIO WEB
fortiusinmuebles.com